ACTORS CONNECTION
Max Elmar Wischmeyer | Agentur & Management für Film, Fernsehen und Neue Medien

Wendy M. Güntensperger



Date of Birth	1993
Height	160
Hair color	braun
Eye color	braun
Languages	Deutsch (muttersprachlich), Englisch (fliessend)
Native Dialect	schweizerdeutsch
Dialect	berndeutsch – kann, zurichdeutsch – immer, bundnerdeutsch – kann, schweizerdeutsch, st-galler-deutsch – kann
City	Rapperswil-Jona
Lodging	München, Zürich, Berlin, Alcúdia
Driver Licences	B


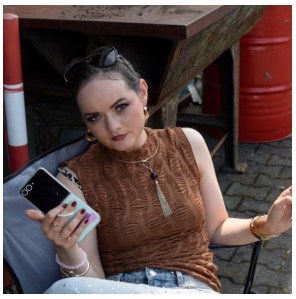





Schauspielervideos
click here

Instagram
click here

Sports
Yoga, Darts (grundkenntnisse), Reiten (gut), Fitness, Pilates (grundkenntnisse), Rennrad (gut), Wandern, Bouldering (grundkenntnisse), Schlittschuhlaufen (grundkenntnisse)

Singing
Pop, Lied, Chanson, Musical










Primary Education

Year	Title
2012 – 2012	EFAS European Film Actor School

Film

Year	Title	Type	Director
2026	Das verrückte Labyrinth (AT)	cinema film	Peter Thorwarth

TV

Year	Title	Channel	Director
2026	WaPo Bodensee	ARD	Florian Gottschick
2026	WaPo Bodensee – Unter Druck (AT)	ARD | TV-Film	Daniel Rakete Siegel
2026	WaPo Bodensee	ARD	Saskia Weisheit, Florian Gottschick
2025	WaPo Bodensee	ARD	Philipp Eichholtz, Herwig Fischer, Saskia Weisheit
2024	WaPo Bodensee	ARD	Käthe Niemeyer, Herwig Fischer, Antje Ritter
2023	WaPo Bodensee	ARD	Daniel Rakete Siegel, Herwig Fischer, Gerd Schneider
2022	WaPo Bodensee	ARD	Florian Anders, Saskia Weisheit, Herwig Fischer, Daniel Rakete Siegel
2021	WaPo Bodensee	ARD	Jan Haering, Florian Schnell, Saskia Weisheit

Year	Title	Channel	Director
2021	In aller Freundschaft – „Beziehungsstatus Kompliziert“	ARD	Mathias Luther
2020	WaPo Bodensee	ARD	Tom Zenker, Daniel Rakete Siegel, Florian Gottschick, Franziska Hoenisch
2019	WaPo Bodensee	ARD	Werner Siebert, Tom Zenker, Jan Haering, Jörg Schneider
2018	WaPo Bodensee	ARD	Raoul Heimrich, Jürgen Bretzinger
2017	WaPo Bodensee	ARD	Raoul Heimrich, Franziska Hörisch
2016	WaPo Bodensee	ARD	Raoul Heimrich, Patrick Winczewski

Theater

Year	Title	Type	Director
2026 – 2026	Oleanna	Square St.Gallen	Melanie Osan
2019	Willkommen	Theater am Hechtplatz	Andrea Zogg
2016	König Ubu	Lokremise St.Gallen	Martin Schulze
2016	Das Weite Land	Konzert & Theater St. Gallen	Tim Kramer
2015	Anna Karenina	Lokremise St. Gallen	Ulrich Wiggers
2015	Katharina Knie	Konzert & Theater St. Gallen	Michael Finger, Tim Kramer
2015	Erstickte Träume	Lokremise St. Gallen	Elisabeth Gabriel
2015	Hexenjagd	Konzert & Theater St. Gallen	Krzysztof Minkowski
2015	Alpenvorland	Lokremise St. Gallen	Elisabeth Gabriel
2015	Frühling der Barbaren	Konzert & Theater St. Gallen	Tim Kramer
2014	Dramaticuels	Lokremise St. Gallen	Peter Ries
2014 – 2014	Ödipus Stadt	Konzert & Theater St. Gallen	Katja Langenbach
2013	Die Drei Schwestern	Konzert & Theater St. Gallen	Tim Kramer
2012	Heidi	Konzert & Theater St. Gallen	Wolf-Dietrich Sprenger