ACTORS CONNECTION
Max Elmar Wischmeyer | Agentur & Management für Film, Fernsehen und Neue Medien

*Rebecca **Lina***















Date of Birth	1980
Height	168
Hair color	braun
Eye color	grun-braun
Figures	sportlich athletisch, normal
Languages	Deutsch (muttersprachlich), Englisch (gut), Spanisch (grundkenntnisse)
Native Dialect	hamburgisch
Dialect	sachsisch, hamburgisch, norddeutsch, berlinerisch
City	Berlin
Lodging	München, Hamburg, Bremen, Köln
Driver Licences	B

Website
click here

Schauspielervideos
click here

Facebook
click here

Instagram
click here

Sports
Yoga, Ballett, Kung-fu, Thaiboxen

Dances
Salsa, Ballett (gut), Hip-hop, Flamenco, Jazzdance, Choreografie (gut), Modern-dance

Singing
Soul-rnb

Instruments






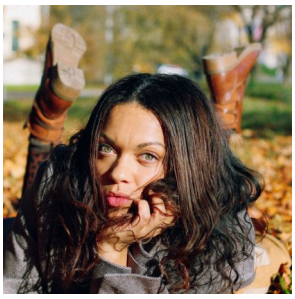

Violine

TV

Year	Title	Channel	Director
2025	Einspruch, Schatz! – Geld oder Liebe	ARD	Markus Herling
2023	Hameln	ZDFneo	Rainer Matsutani
2023	Andere Eltern – Die 1. Klasse	ZDF	Lutz Heineking jr.
2021	Blackout	Joyn	Lancelot von Naso
2020 – 2020	Spotlight	Nickelodeon	Andreas Schaap, Patrick Schlosser
2020	KI – Die letzte Erfindung	ZDF	Christian Twente
2020	Spotlight	Nickelodeon	Matthias Bollwerk / Patrick Schlosser
2020	Notruf Hafenkante	ZDF	Dietmar Klein
2019 – 2019	Andere Eltern	TNT Comedy	Lutz Heineking jr.
2014	Kommissar Marthaler – Ein allzu schönes Mädchen	ZDF	Lancelot von Naso
2011	Inseln vor dem Wind	ARD	Dietmar Klein
2010	Oma wider Willen	ARD	Sigi Rothemund
2009	Krauses Kur	ARD	Bernd Böhlich
2008	Tatort – Der glückliche Tod	ARD	Aelrun Goette
2007	Tatort – Fettkiller	ARD	Ute Wieland
2007	Die Nonne und der Kommissar – Todesengel	ARD	Hajo Gies
2006	Eine stürmische Bescherung – Weihnachten bei den vier Meerjungfrauen	ZDF	Ulrich Zrenner
2006	Roots Germania	ZDF	Mo Asumang
2005	Denk ich an Deutschland in der Nacht – Das Leben des Heinrich Heine	ARD	Gordian Maugg
2004	Tatort – Schattenhochzeit	ARD	Kaspar Heidelbach