ACTORS CONNECTION
Max Elmar Wischmeyer | Agentur & Management für Film, Fernsehen und Neue Medien

Michael **Ifeandu**

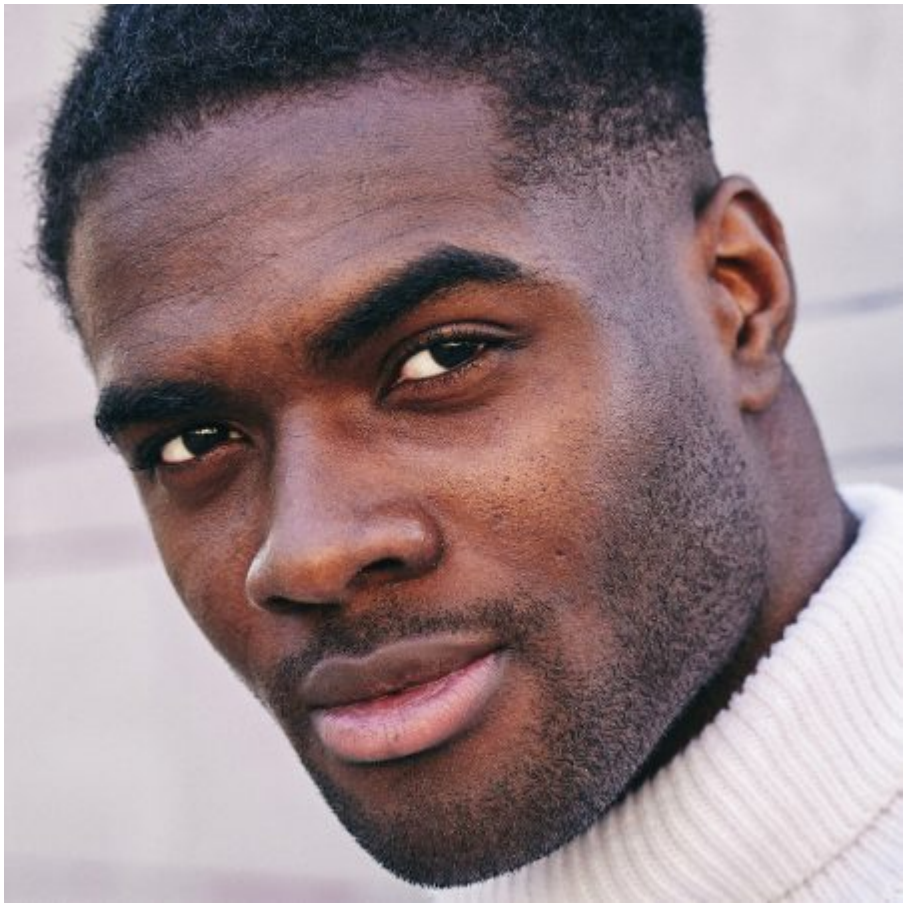

Date of Birth	1999
Height	189
Hair color	schwarz
Eye color	dunkelbraun
Figures	sportlich athletisch
Languages	Deutsch (muttersprachlich), Englisch (muttersprachlich), Portugiesisch (grundkenntnisse), Spanisch (grundkenntnisse)
Native Dialect	hochdeutsch
Dialect	hochdeutsch – immer, amerikanisch-standard – kann
City	Berlin
Lodging	Duisburg, Washington, Chicago

Schauspielervideos
click here

Instagram
click here

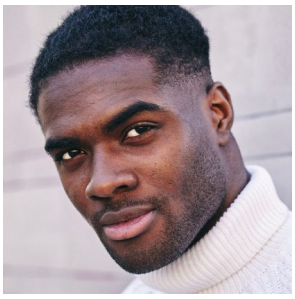

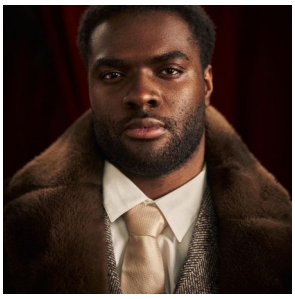
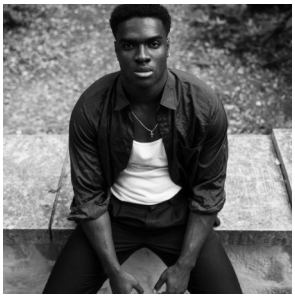



Sports
Boxen (gut), Fitness (professionell), Basketball (gut), Bodybuilding (gut), Leichtathletik (professionell), Beachvolleyball (grundkenntnisse)

Dances
Hip-hop (gut), Afro-dance (gut)

Singing
Rap, Hip-hop

Instruments
Saxophon (gut)

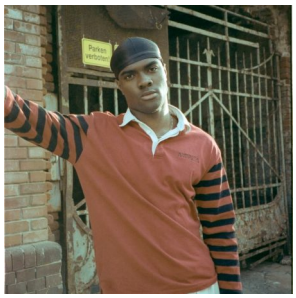
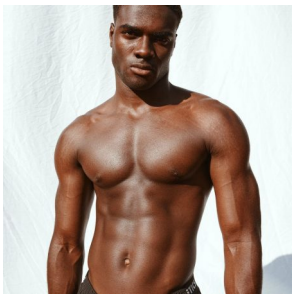
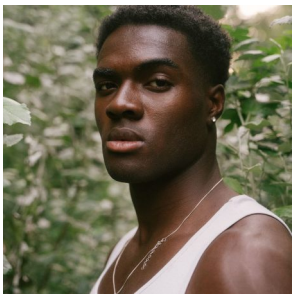
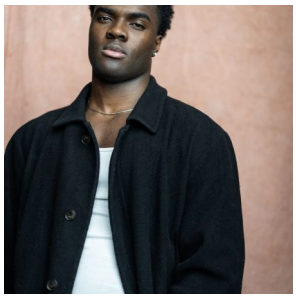







Awards

Year	Title
2024	Nominierung Schauspielerische Leistung beim Filmfest München „Förderpreis Neues Deutsches Kino“ für den Film „All We Ever Wanted“ (Hauptrolle)

Education

Year	Title
2020	Workshop an der Schauspielschule Buehnenstudio Hamburg

Film

Year	Title	Type	Director
2024	Sweet Will	short film	Delphine Müller
2021	All We Ever Wanted	cinema film	Frédéric Jaeger

TV

Year	Title	Channel	Director
2024	Browser Ballett	ZDF Mediathek	Vincent Tau
2024	Die Jägerin – Gegen die Wut	ZDF	Ismail Sahin
2023	SOKO Leipzig – Plan C	ZDF	Herwig Fischer
2022	Notruf Hafenkante	ZDF	Daniel Drechsel-Grau
2022	Two Sides of the Abyss	RTL+	Anno Saul
2021	Disko `76	RTL+	Lars Montag