ACTORS CONNECTION
Max Elmar Wischmeyer | Agentur & Management für Film, Fernsehen und Neue Medien

Lili-Mari **Budach**







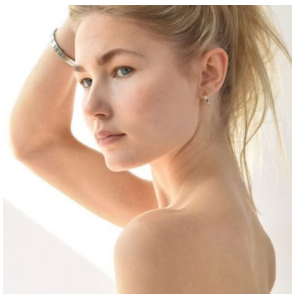



Date of Birth	2003
Height	170
Hair color	blond
Eye color	blau-grau
Languages	Deutsch (muttersprachlich), Englisch (fliessend), Franzosisch (grundkenntnisse), Spanisch (grundkenntnisse)
City	Köln
Lodging	Berlin, Hamburg, Amsterdam, München

Schauspielervideos
click here

Instagram
click here

Sports
Yoga (gut), Reiten (grundkenntnisse), Tennis (gut), Ballett (gut), Fussball (grundkenntnisse), Schwimmen (gut), Ski-alpin (grundkenntnisse), Wasserski (grundkenntnisse), Basketball (grundkenntnisse), Volleyball (grundkenntnisse)

Dances
Ballett (gut), Standard (gut)

Instruments
Gitarre (grundkenntnisse), Klavier (grundkenntnisse), Blockflote (grundkenntnisse)

TV

Year	Title	Channel	Director
2026	Die Landarztpraxis – Team Sonnenhof	Sat.1	
2026 – 2026	Die Landarztpraxis	Sat.1	
2021	Der Lehrer	RTL	Peter Gersina, Nico Zingelmann
2021 – 2021	Heldt	ZDF	
2020	Der Lehrer	RTL	Sebastian Sorger
2017	Sechs Richtige und Ich	Sat.1	Heinz Dietz
2016	Leider lustig	KiKa	Sven Nagel

Theater

Year	Title	Type	Director
2019	The Great Gatsby		Gabriel Wiedemann
2014	School of Rock		Kathrin Schmitt, Thomas Greifenberg