ACTORS CONNECTION
Max Elmar Wischmeyer | Agentur & Management für Film, Fernsehen und Neue Medien

Christian ***Ohngemach***





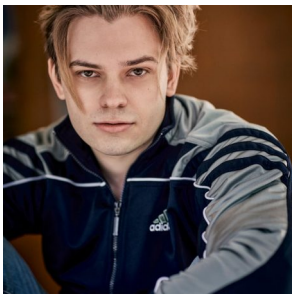









Date of Birth	2000
Height	180
Hair color	dunkelblond
Eye color	grun-braun
Languages	Deutsch (muttersprachlich), Englisch (fliessend)
Native Dialect	norddeutsch
Dialect	norddeutsch – kann
City	Hamburg
Lodging	Bremen, München, Kiel
Driver Licences	B

Schauspielervideos
click here

Instagram
click here

Sports
Yoga (grundkenntnisse), Tennis (gut), Fitness (gut), Fussball (gut), Badminton (gut), Basketball (grundkenntnisse), Tischtennis (gut)

Dances
Standard (grundkenntnisse)

Singing
Pop, Balade, Chanson, Musical

Instruments
Gitarre (grundkenntnisse), Klavier (gut), Violine (grundkenntnisse), Schlagzeug (gut), Bassgitarre (grundkenntnisse)








Primary Education

Year	Title
2023 – 2023	Schule für Schauspiel Hamburg

Education

Year	Title
2025	Gesangsunterricht
2023	Marie Bäumer Workshop
2023	Playing Action – Hugh O'Gorman
2023	Camera Acting Masterclass – Matthias Bolliger
2023	Filmworkshop – Benjamin Teske
2023 – 2023	Meisner Technik – Neil Malik Abdullah
2022	Source Tuning – Jens Roth

Film

Year	Title	Type	Director
2026	Die Stadt (AT)	cinema film	Helena Wittmann
2025	Listen to-get-her	short film	Felix Zeep
2023	Liebeskummer & Mettbrötchen	educational production	Benjamin Teske
2023	Die innere Blockade	educational production	Justus Beckmann
2022	Ängste	short film	Louis Bennies

TV

Year	Title	Channel	Director
2026	Hamburger Hunde		Oscar Bornmann
2024	Erzgebirgskrimi – Die letzte Note	ZDF	Tim Trageser

Theater

Year	Title	Type	Director
2024	Frühstück bei Tiffany	Altonaer Theater	Sewan Latchinian
2024	Von Töchtern und Vätern	Studiobühne	Emma Rehumäki
2023	Von Töchtern und Vätern	Studiobühne München	Emma Rehumäki
2022	High Society	Studiobühne SfSH	Georg Münzel